

# Instrucciones de Devolución

Compruebe que ha registrado la muestra en [everlywell.com/register](https://www.everlywell.com/register) y agregó la etiqueta de identificación con su información al tubo de muestra.

1



## Lávese las manos

Lávese bien las manos con agua y jabón durante 20 segundos.

2



## Caja de montaje

Montar su caja de envío. Vea nuestro video de montaje de caja en [everlywell.com/collect](https://www.everlywell.com/collect).

3



## Preparar muestra

Coloque su bolsa de riesgo biológico dentro de la caja. La caja proporciona protección adicional durante el tránsito.

4

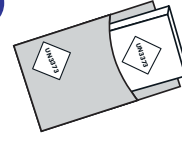

## Poner caja en Correo

Con las manos limpias, coloque la caja de envío en el correo prepagado. Aplique la etiqueta de envío en la parte delantera del correo.

5



Tela de Alcohol

## Desinfectar el envío

Utilice la almohadilla de preparación de alcohol proporcionada para desinfectar el correo, evitando la etiqueta de dirección, antes de completar el paso de envío final.

6



## Envío

Entregue el paquete de devolución prepago y predirigido a la casilla de entrega del transportista correspondiente. Es importante que deje su muestra el mismo día que recoja antes de la última recogida para el envío durante la noche. No entregue la muestra a una caja de entrega el fin de semana.

No Cubra la etiquet UN3373.

IS-EW-CVD19 r002

This home collection kit has not been FDA cleared or approved. This home collection kit has been authorized by FDA under an EUA. This home collection kit has been authorized only for the home collection and maintenance of nasal swab specimens as an aid in detection of nucleic acid from SARS-CoV-2, not for any other viruses or pathogens. This home collection kit in combination with the authorized test is only authorized for the duration of the declaration that circumstances exist justifying the authorization of emergency use of in vitro diagnostic tests for detection and/or diagnosis of COVID-19 under Section 564(b)(1) of the Act, 21 U.S.C. § 360bbb-3(b)(1), unless the authorization is terminated or revoked sooner.

[everlywell.com/orders](https://www.everlywell.com/orders)

Check the status of your order any time by going to

3. We'll email you as soon as your results arrive.

transmit them to us.

2. A board-certified physician will review your results and securely

any issues.

1. Once your sample is received, the lab will process your sample, assuming it passes all quality checks. We'll contact you if there are

## What's next?

## Prueba Covid 19 Kit Casero

### Instrucciones

El kit incluye:



Hisopo Y tubo



Kit ID etiqueta



Bolsa de Biopeligros



Tela Absorbente

Questions?  
support.everlywell.com  
contact@everlywell.com  
855.422.3855

## Recordatorio Importante

Asegúrese de completar estos 3 pasos antes de enviar su kit por correo.

Registre    Inscribir el kit ID en Etiqueta    Envío de mismo día

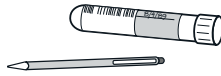

Visite [www.everlywell.com/register](http://www.everlywell.com/register) y complete su registracion.

El laboratorio solo puede procesar sus muestras si usted :

- Registre muestra at [everlywell.com/register](http://everlywell.com/register)
- Rellene la etiqueta ID y coloque sobre el tubo
- Envie muestra el mismo día de colecta

Muestra sobre instrucciones de colección

Siga atentamente todas las instrucciones para asegurarse de que se toman las precauciones adecuadas para empaquetar y enviar muestras COVID-19 a nuestros laboratorios de colecta. Asegúrese de que puede enviar el mismo día de colecta.



### 1 Regístrese

Debe registrar su kit en [everlywell.com/register](http://everlywell.com/register) antes de recogerlo. El laboratorio no puede procesar la muestra si se olvida este paso.



### 2 Repase Video

Para obtener los mejores resultados, vea nuestro video de colección en [everlywell.com/collect](http://everlywell.com/collect) antes de empezar.



### 3 Localizar caja de colecta

Compruebe su etiqueta de devolución para determinar si su paquete será enviado a través de FedEx o UPS. Visita el sitio web del operador para ver las ubicaciones de las cajas de colecta y los horarios de recogida. No entregue la muestra a una caja de entrega el fin de semana. Deje su muestra el mismo día que recoja antes de la última colecta.

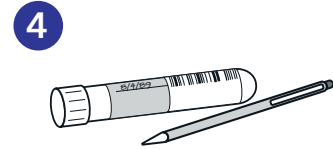

### 4 Rellenar la etiqueta de identificación del kit

Coloque la etiqueta adhesiva ID en el tubo de recogida. No cubra la etiqueta adhesiva del código de barras que ya está en el tubo. Escriba su nombre completo, fecha de nacimiento y la fecha de recogida. Su información debe coincidir con lo que utilizó para registrar su kit. No retire el líquido así afuera del tubo.

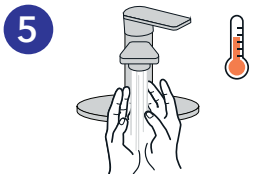

### 5 Preparar el espacio y lavarse las manos

Desinfecte las superficies en las que estará completando la prueba. Sopla tu nariz. Luego lávese bien las manos con agua y jabón durante 20 segundos antes de la recolección.

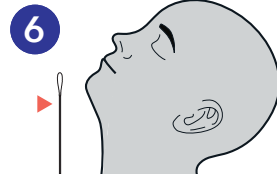

### 6 Prepárese para recoger.

Antes de insertar el hisopo, localice la perforación en el hisopo (cerca de la punta) ya que lo necesitará después de recoger la muestra. A continuación, incline la cabeza hacia atrás a un ángulo de aproximadamente 45 grados.

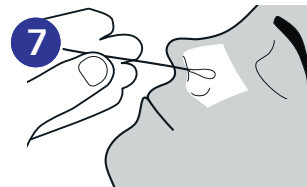

### 7 Inserte el hisopo nasal.

Sujete el hisopo debajo de la línea de perforación. Inserte suavemente y lentamente el hisopo en la fosa nasal, aproximadamente 1 pulgada hasta que se encuentre una resistencia suave.

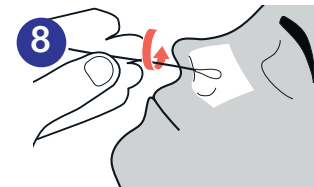

### 8 Recoger muestra.

Gire el hisopo 3 veces alrededor de la pared nasal con una ligera presión. Retire el hisopo. Repita este proceso en la otra fosa nasal utilizando el mismo hisopo.

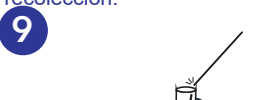

### 9 Ponga el

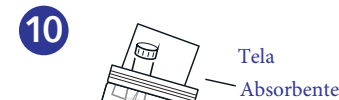

Ponga el Tubo en la Bolsa. Ponga tela absorbente y tubo en la bolsa protectora. Siga las instrucciones de retorno indicadas al reverso.